Einladung

zum Film & anschliessendem Gespräch/ Gedankenaustausch (freier Eintritt, Türkollekte)

Film: The Father (90 Min.)
Datum: 8. Mai 2024
Zeit: 19.00 Uhr – ca. 21.30 Uhr
Ort: Pestalozzisaal, Stans

Nach dem Film Gespräch & Gedankenaustausch zwischen Christa Pintelon, Ärztliche Leiterin der Geriatrie im Kantonsspital OW und Regula Gerig, Geschäftsleiterin Alzheimer Obwalden/Nidwalden sowie dem Publikum.

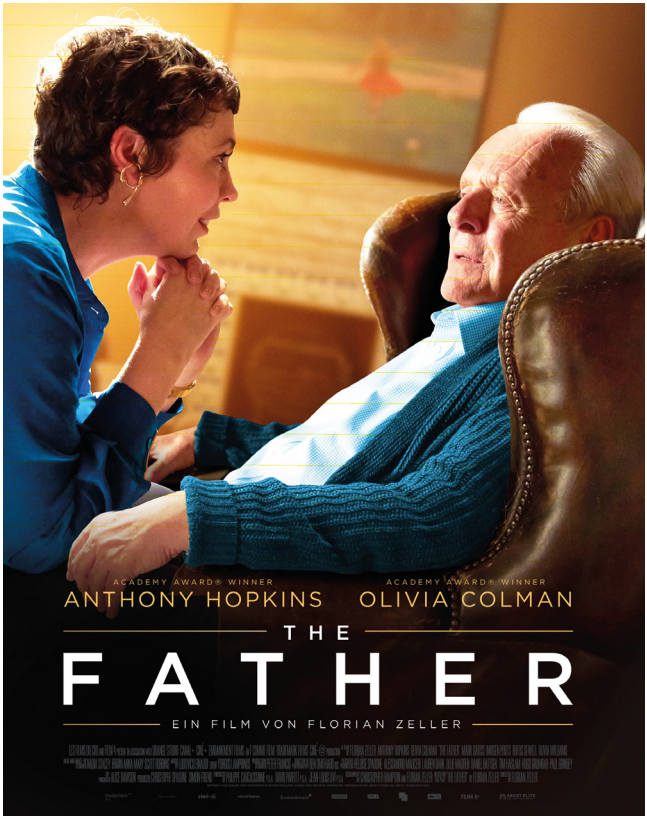

Wir freuen uns auf einen spannenden Abend.

Ein Angebot von:

alzheimer
Obwalden / Nidwalden